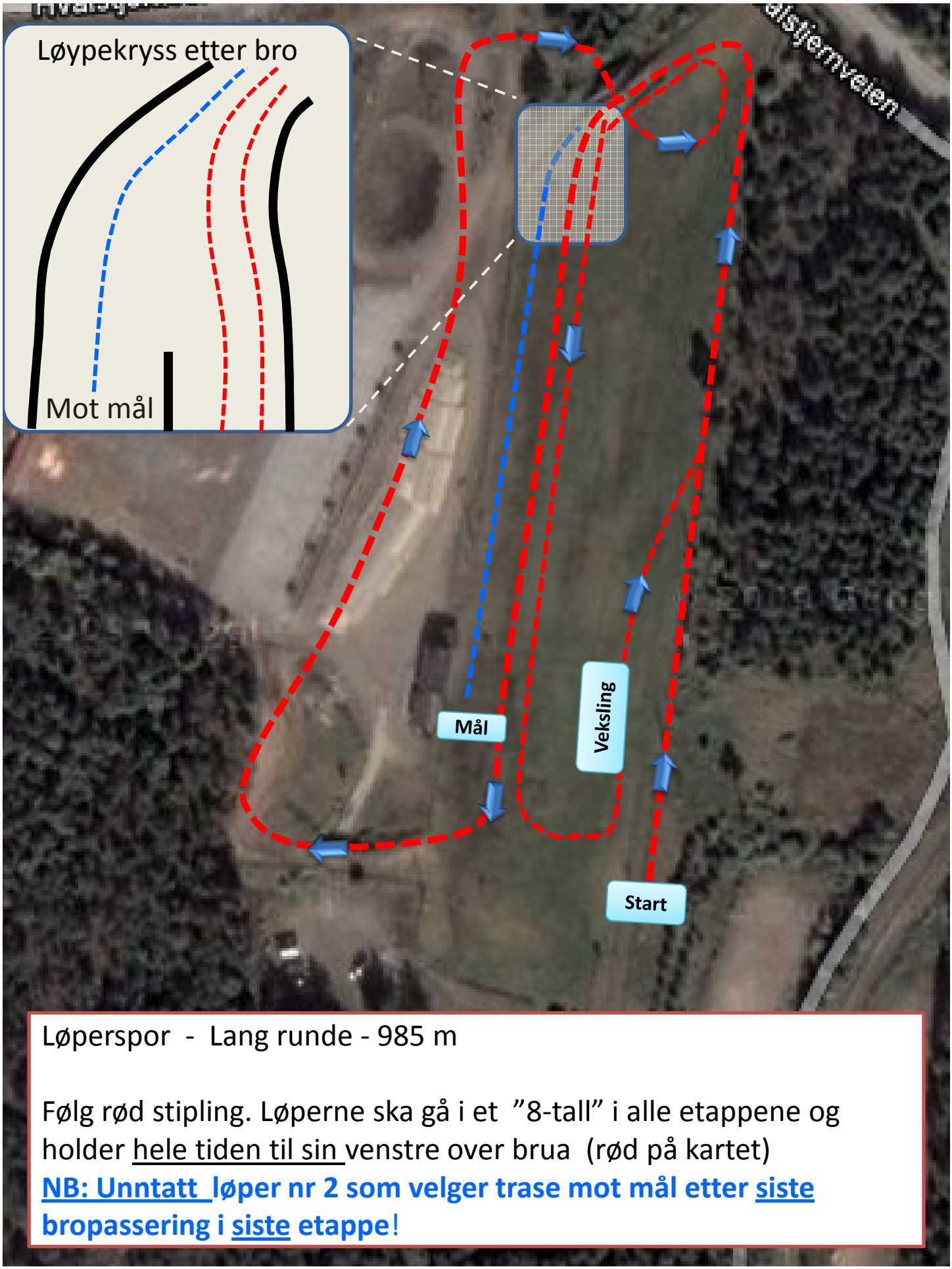

Løperspor - Lang runde - 985 m

Følg rød stipling. Løperne ska gå i et "8-tall" i alle etappene og holder hele tiden til sin venstre over brua (rød på kartet)

NB: Unntatt løper nr 2 som velger trase mot mål etter siste bropassering i siste etappe!